

06	Sportgerätee	F=7,55 m ² U=13,64 m
	FB: Gummibelag	
	Decke: Anstrich	
	Wände: Ososockel, h=1,55 m dp 1,55 m Anstrich	
05	Umklekabine	F=23,44 m ² U=24,38 m
	FB: Fliesen 30/30, 50/50 Terr.	
	Decke: Anstrich	
	Wände: Ososockel, h=1,55 m dp 1,55 m Anstrich	
10	Umklekabine	F=25,46 m ² U=21,10 m
	FB: Fliesen 50/50 Terr.	
	Decke: Anstrich	
	Wände: Ososockel, h=1,55 m dp 1,55 m Anstrich	
12	Fur 02	F=3,18 m ² U=8,27 m
	FB: Fliesen 50/50 Terr.	
	Decke: Anstrich	
	Wände: Ososockel, h=1,55 m dp 1,55 m Anstrich	
11	Wachraum	F=18,55 m ² U=17,81 m
	FB: Fliesen 30/30	
	Decke: Anstrich	
	Wände: Ososockel, h=2,05 m dp 2,05 m Anstrich	

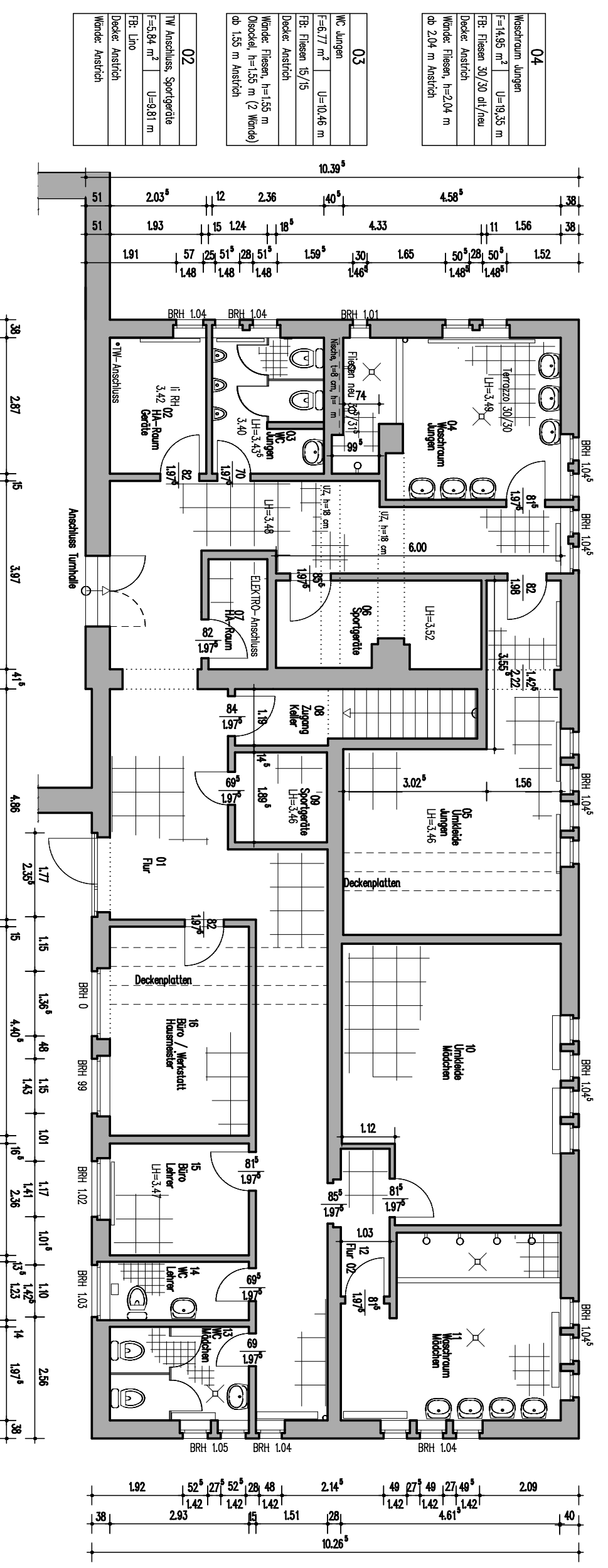

04	Küche	F=14,85 m ² U=19,35 m
	FB: Fliesen 30/30 dt./rau	
	Decke: Anstrich	
	Wände: Fliesen, h=2,04 m dp 2,04 m Anstrich	
03	WC Anlagen	F=6,77 m ² U=10,46 m
	FB: Fliesen 15/15	
	Decke: Anstrich	
	Wände: Fliesen, h=1,55 m Ososockel, h=1,50 m (2 Wände) dp 1,55 m Anstrich	
02	TW Anschluss, Sportgerätee	F=5,94 m ² U=9,81 m
	FB: Lino	
	Decke: Anstrich	
	Wände: Anstrich	
07	Elektro-Anschlussraum	F=2,88 m ² U=7,12 m
	FB: Fliesen 50/50 Terr.	
	Decke: Anstrich	
	Wände: Anstrich	
01	Fur	F=5,17 m ² U=65,61 m
	FB: Fliesen 50/50, 30/30 Terr.	
	Decke: Anstrich	
	Wände: Ososockel, h=1,55 m dp 1,55 m Anstrich	
09	Sportgerätee	F=3,89 m ² U=7,67 m
	FB: Fliesen 50/50 Terr.	
	Decke: Anstrich	
	Wände: Ososockel, h=1,55 m dp 1,55 m Anstrich	
16	Büro / Werkstatt	F=12,91 m ² U=14,67 m
	FB: Fliesen 50/50 Terr.	
	Decke: Anstrich	
	Wände: Ososockel, h=1,55 m dp 1,55 m Anstrich	
15	Büro Lehrer	F=6,92 m ² U=10,58 m
	FB: Fliesen 50/50 Terr.	
	Decke: Anstrich	
	Wände: Anstrich	
14	WC Lehrer	F=3,60 m ² U=8,32 m
	FB: Fliesen 15/15	
	Decke: Anstrich	
	Wände: Ososockel, h=1,55 m dp 1,55 m Anstrich	
13	WC Mädchen	F=5,79 m ² U=8,81 m
	FB: Fliesen 15/15	
	Decke: Anstrich	
	Wände: Fliesen, h=1,60 m Ososockel, h=1,55 m dp 1,55/1,60 m Anstrich	

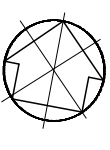

Mauwerk:

- Bestand, Mauerziegel DIN 105
- Bestand, Metallständerwand

±0.00 = — m ü. DHNN

BAUHERSCHAFT
FÜRSTENWALDER SPORT- UND FREIZEITRICHTUNGEN
 –KOMMUNALER EIGENBETRIEB–
GROSSE FREIZEIT 1, 15517 FÜRSTENWALDE/SPREE

BAUVORHABEN
UMBAU SANITÄRANLAGEN
 TURNHALLE HOLZSTRASSE
 15517 FÜRSTENWALDE/SPREE

VORABZUG	<input checked="" type="checkbox"/>
DATUM	
FREIGABE/VERWEK FÜR	
ENGABE	<input type="checkbox"/>
BAUSTELLE	<input type="checkbox"/>
STATIKER	<input type="checkbox"/>
HEIZPROL.	<input type="checkbox"/>
LÜFTG.PROL.	<input type="checkbox"/>
SAN.PROL.	<input type="checkbox"/>
ELEKT.PROL.	<input type="checkbox"/>

01.10.2013	Bauherr: Zs. Papier
17.12.2012	Bauherr: X. Pp
INDEX	GEZEICHNET
	ANDERUNG

ARCHITEKTUR- UND INGENIEURBÜRO WOLFGANG + JENS HARTMANN
 15517 FÜRSTENWALDE/SPREE FELDSTRASSE 16 TELEFON (03361) 590 6–0 TELEFAX (03361) 590 616 EMAIL INFO@AIBHARTMANN.DE

GRUNDRISS ERDGESCHOSS
BESTAND

BEARBEITET **HARTMANN**
 DATUM **18.11.2012**

BAUHERSCHAFT	OBJEKTPLANUNG	PROJEKTNUMMER	MASSSTAB	BLATT-NUMMER	INDEX
		K 144-04/12	1:100	E 01	