

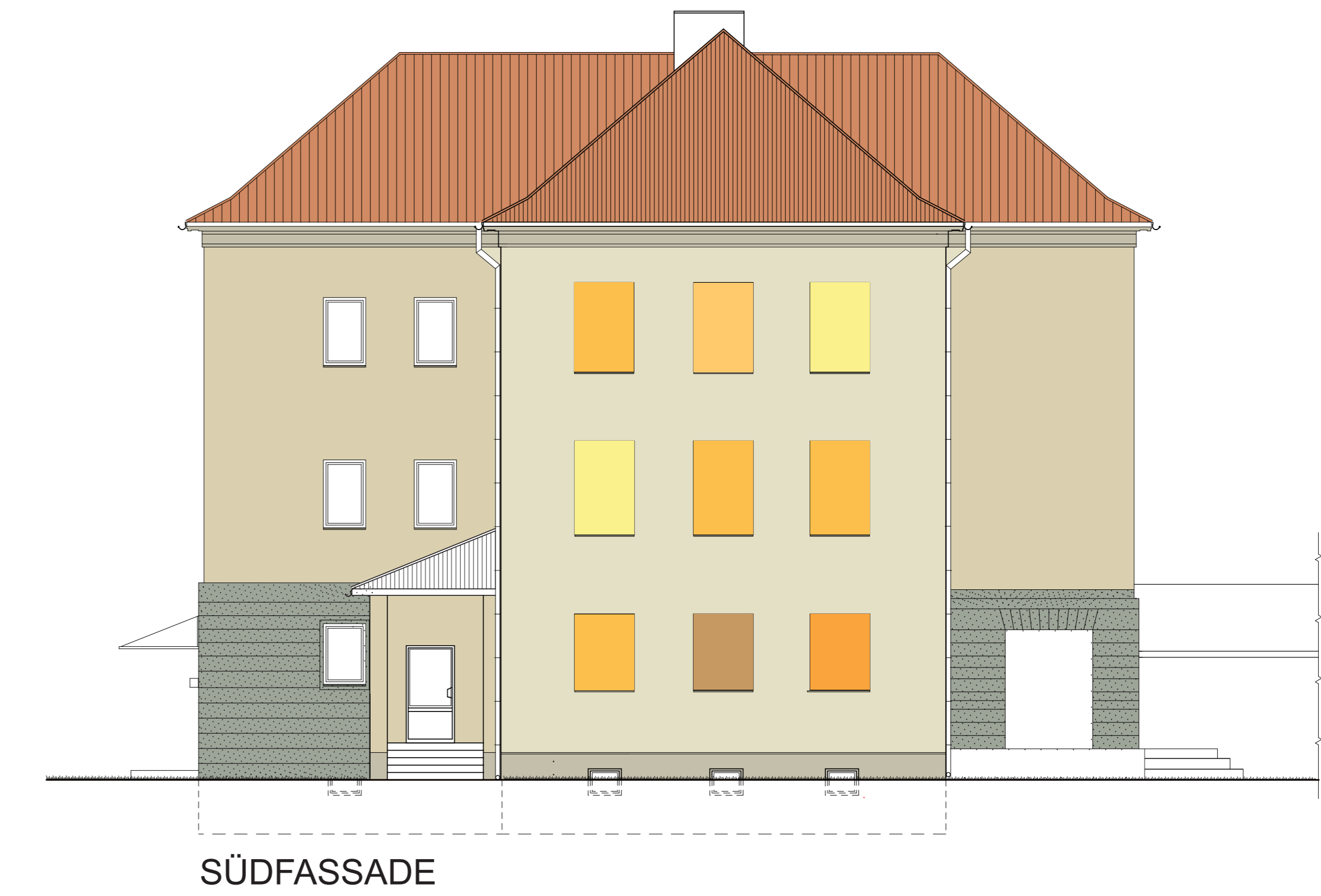

WESTFASSADE



SÜDFASSADE

- MARKISE V2 (WAREMA 6780 + 6100)
- MARKISE V1 (WAREMA 4016 + 4019)
- MARKISE O+S (WAREMA 6010)
- PUTZFASSADE
- SOCKEL + GESIMS
- NATURSTEIN
- KERAMIK

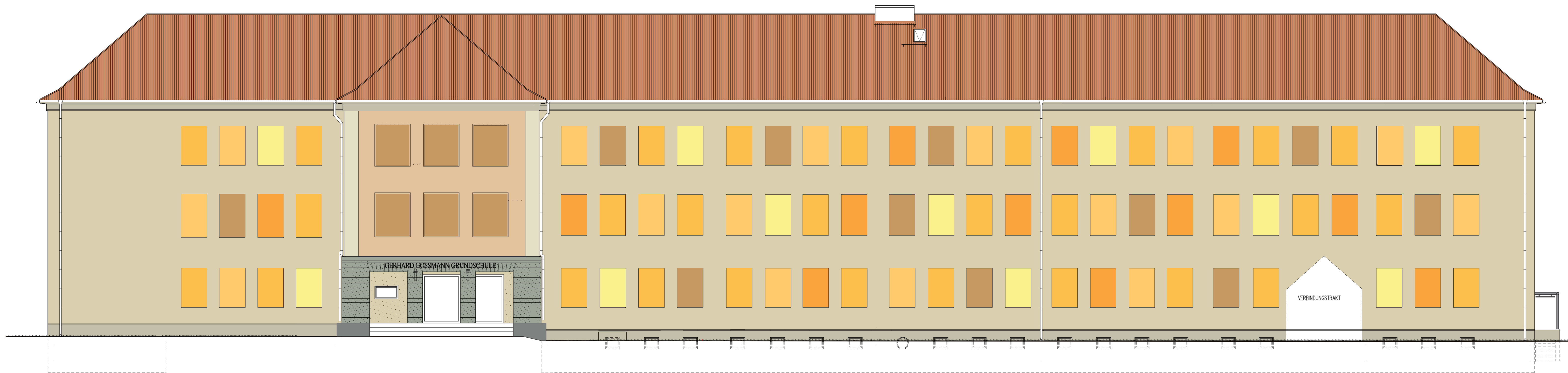

OSTFASSADE



NORDFASSADE

Index	Inhalt	Name	Datum	
<p>Bauherr: Stadt Fürstenwalde/Spree Bau- & Liegenschaftsmanagement, Am Markt 4, 15517 Fürstenwalde/Spree Tel.: 03361/557-233 email:</p>				
FREIGABE				
Planung:	 <p>sonierung raumplanung moderation projekt brandenburger platz 6 D-03361 Cottbus fon: +49 355 742484 email: buero@jas-architektur.de</p>	Projekt Nr.:	16 01 00	
		Bearbeiter:	F.Jasinski	
		Projektleiter:	F.Jasinski	
		Prüfer:		
Raumnahme:	Energetische Sanierung Gerhard-Gossmann-Grundschule			
Ort:	Bahnhofstr. 22, 15517 Fürstenwalde/Spree			
Planbezeichnung:	Ansichten mit Sonnenschutz/Markisen (Gelb-Orange-Reihe)			
Entwurfsplanung				
Maßstab:	1:100	Datum:	08.03.2016	
Datensatzname:	Blattgröße:	1.450 x 550	Blattnummer:	EPL-02