

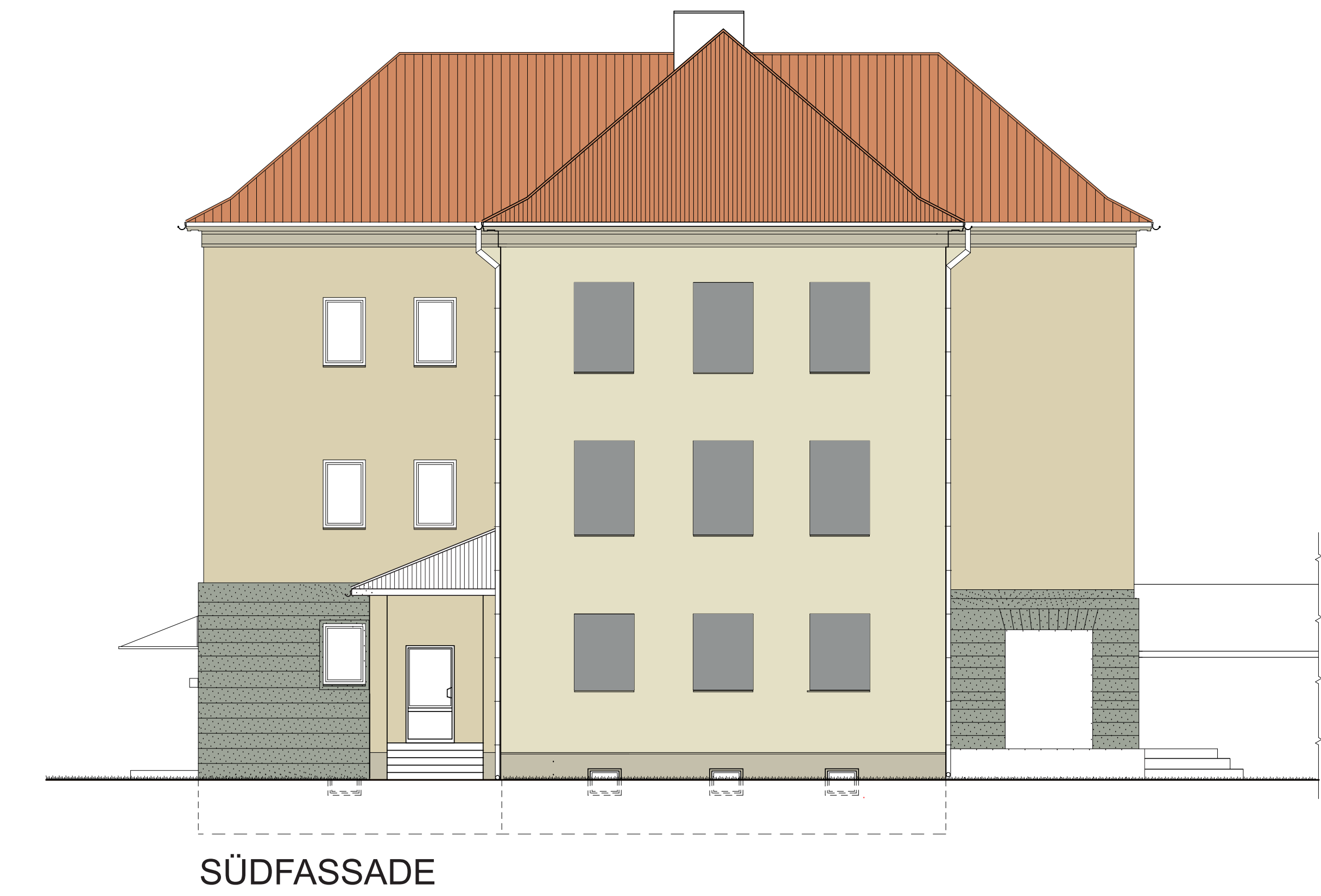

WESTFASSADE



SÜDFASSADE

- MARKISE Ostfassade (WAREMA 4020 + 6980)
- MARKISE Giebel + Ostvorbau + Verbinder (WAREMA 4004)
- PUTZFASSADE
- SOCKEL + GESIMS
- NATURSTEIN
- KERAMIK

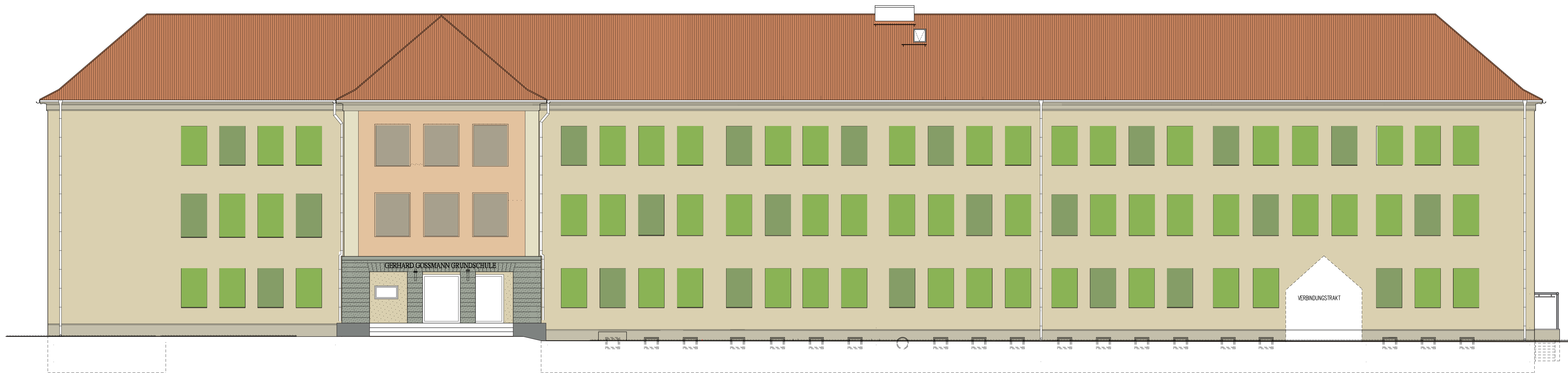

OSTFASSADE



NORDFASSADE

Index	Inhalt	Name	Datum
<p>Bauherr: Stadt Fürstenwalde/Spree Bau- & Liegenschaftsmanagement, Am Markt 4, 15517 Fürstenwalde/Spree Tel.: 03361/557-233 email:</p>			
FREIGABE			
Planung:	 <small>sonerung raumplanung moderationsprojekte brandenburger platz 6 d-03346 Cottbus fon: +49 355 742484 email: buero@jas-architekt.de</small>	Projekt Nr.:	16 01 00
		Bearbeiter:	F.Jasinski
		Projektleiter:	F.Jasinski
		Prüfer:	
Raumnahme:	Energetische Sanierung Gerhard-Gossmann-Grundschule		
Ort:	Bahnhofstr. 22, 15517 Fürstenwalde/Spree		
Planbezeichnung:	Ansichten mit Sonnenschutz/Markisen (Grün-Grau-Reihe)		
Phase: Entwurfsplanung			
Maßstab:	1:100	Datum:	08.03.2016
Datensatzname:	Blattgröße:	1.450 x 550	Blattnummer:
			EPL-02