

1) Alle Maße sind von der zu machenden Form des Bau- u. profilen Differenzen und  
 2) Die Maßangaben sind in der Angabe der Bauteile mit den entsprechenden Konstruktionen in den  
 dem Planer rechtzeitig vor Ausführung der Arbeiten zu berücksichtigen.  
 3) Die Maßangaben sind in der Angabe der Bauteile mit den entsprechenden Konstruktionen in den  
 dem Planer rechtzeitig vor Ausführung der Arbeiten zu berücksichtigen.  
 4) Die Maßangaben sind in der Angabe der Bauteile mit den entsprechenden Konstruktionen in den  
 dem Planer rechtzeitig vor Ausführung der Arbeiten zu berücksichtigen.

Legende	
Symbol	Bedeutung
	Neubau (Wände / Decken)
	Altbau (Wände / Decken)
	Mauerwerk
	Putzschicht
	Wärmedämmung, hart
	Gipsputz
	Putzsystemwand
	Stahlbeton
	Beton, unbewehrt
	Stützelement
	Systemwand
	Deckenschicht
	Wandanschicht
	Altbauschicht
	Altbauschicht
	Altbauschicht

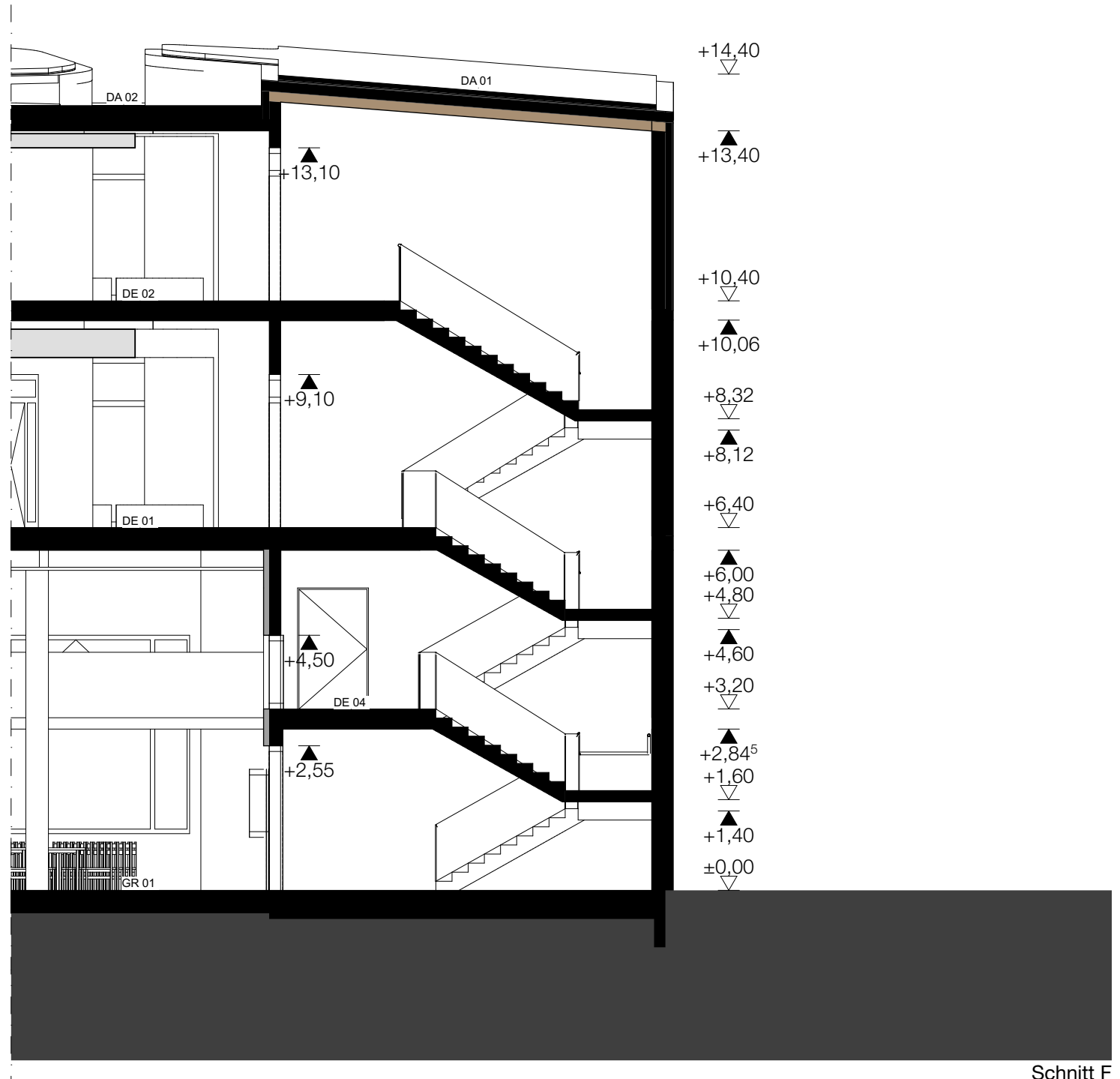

Schnitt E



Schnitt F

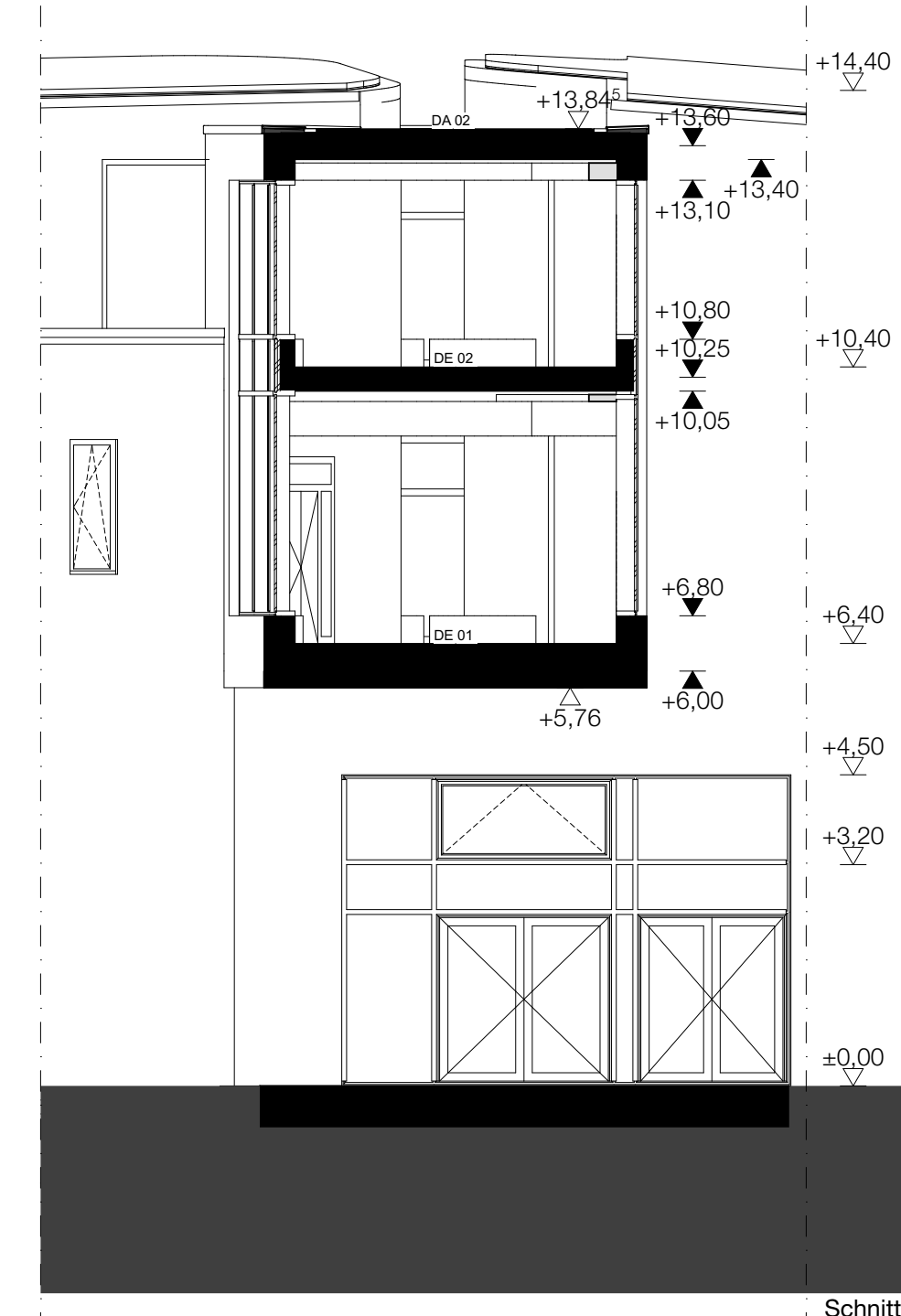

Schnitt I



Schnitt G



Schnitt H

**Dach**

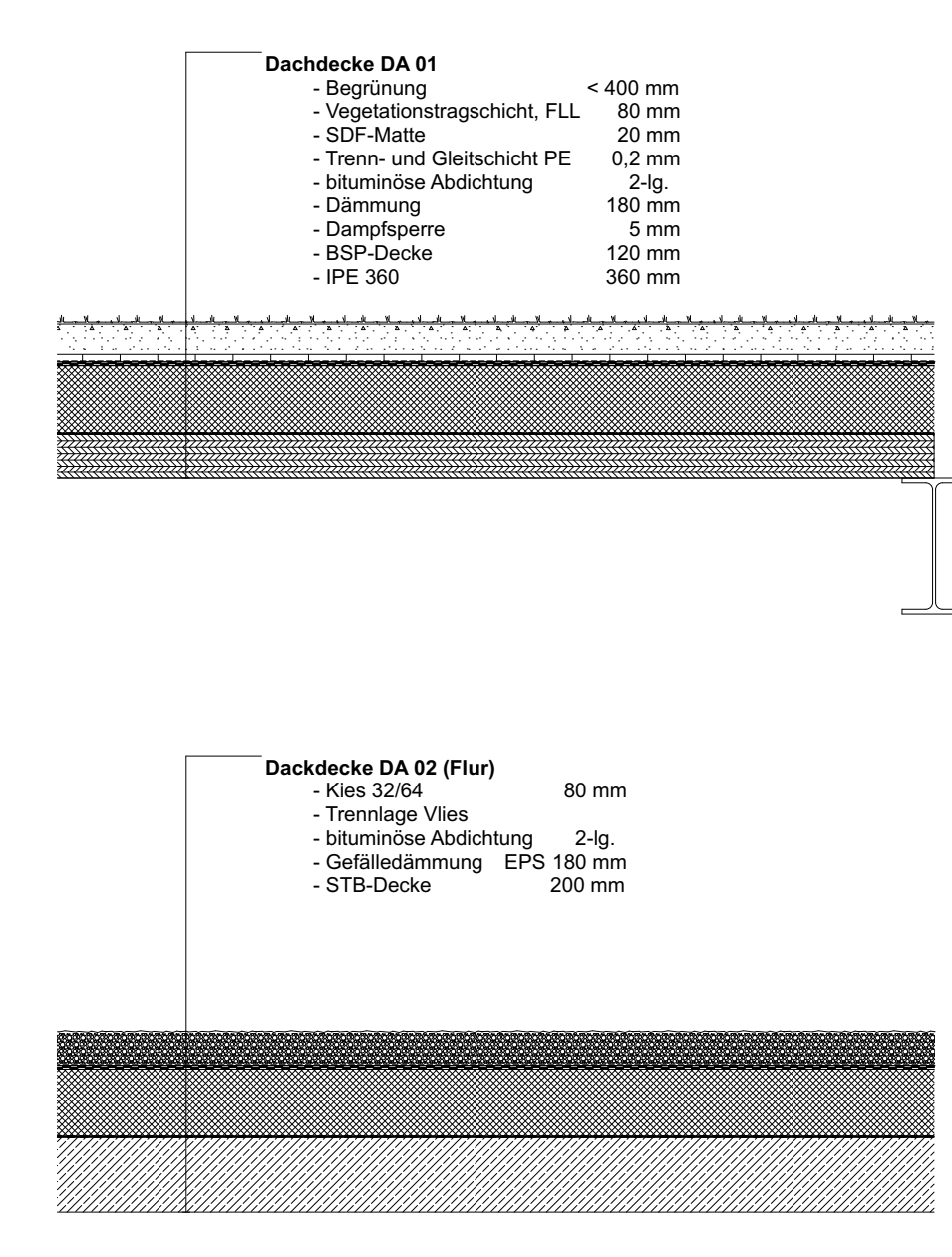

**Decken**

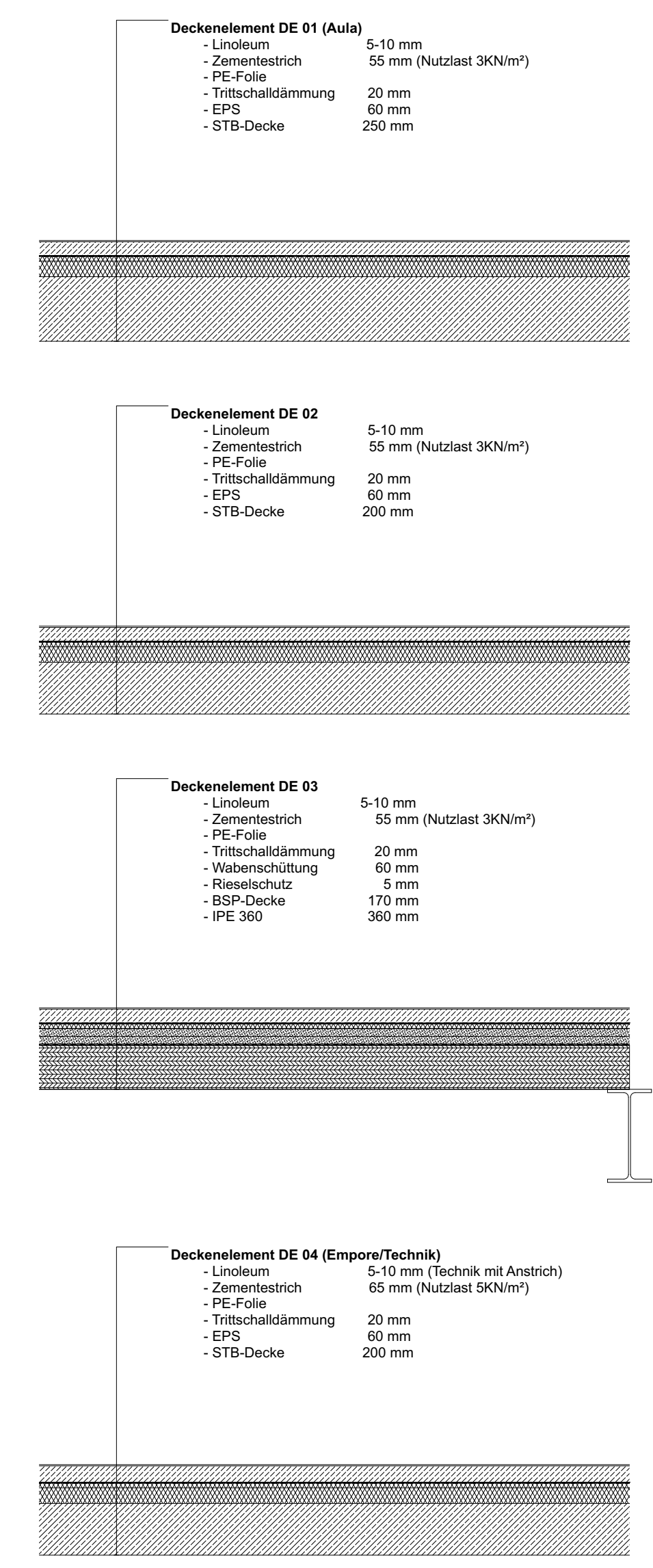

**Gründung**

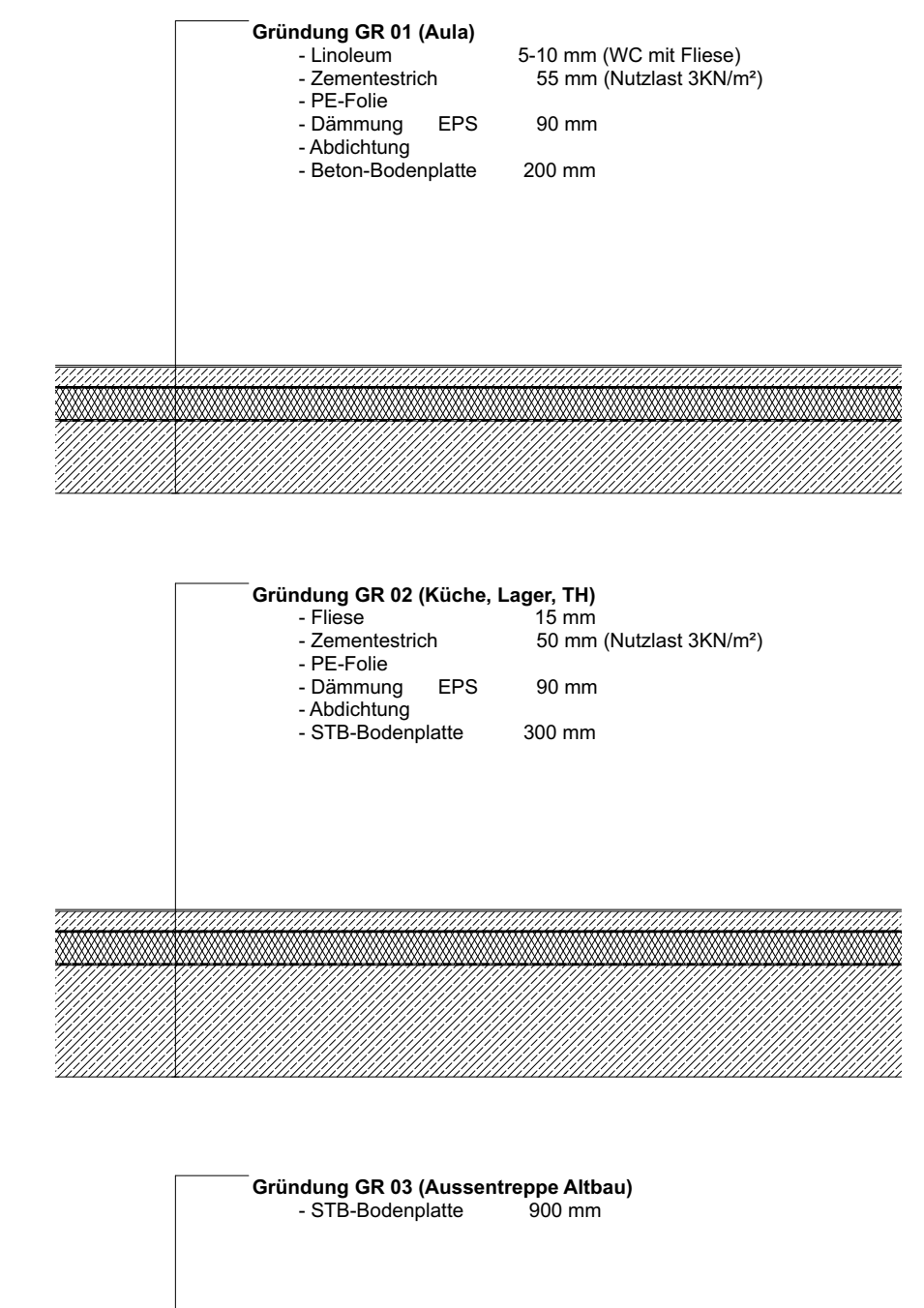

**GENEHMIGUNGSPLANUNG**

**ERWEITERUNG DER THEODOR FONTANE GRUNDSCHULE IN FÜRSTENWALDE**

Wohnfläche: 11.151,77 m<sup>2</sup> (davon 11.151,77 m<sup>2</sup> in der Fläche)

Genehmigung: Förderbehörde, Amt für Baugeschäft, 2017, 348

Stand: Fürstentum Sachsen, Amt für Baugeschäft, 2017, 348

**INEX GmbH - Fachplan Bauen**

Station: Bismarck, Architekt K.A., Heer Gönch, Uppeler Straße 47, 03044 Fürstentum, E: 0355 29 09 03, F: 0355 29 09 04, Web: www.inex.de

**INGEGURBÜRO HOCH-UND TIEFBAU eG**

Bismarckstraße 11, 03044 Fürstentum, E: 0354 48119-0, Web: www.ingeburo-hoch-und-tiefbau.de

**INTEGRAL Projekt GmbH & Co. KG**

Am Schinkel 1, 03044 Fürstentum, E: 0355 4648-31, F: 0355 4648-32, Web: www.integral-projekt.de

**INGEGURBÜRO WERNER, SAUER & CO.**

Bismarckstraße 11, 03044 Fürstentum, E: 0355 75 54 80, Web: www.ingeburo-werner-sauer.de

**GWJ Ingenieurbüro für Bauphysik GbR**

Bismarckstraße 11, 03044 Fürstentum, E: 0355 71 84 85, F: 0355 71 84 85, Web: www.gwj-ingenieur.de

**Schicht Bismarck Architekt**

Schicht Bismarck Architekt, Uppeler Straße 47, 03044 Fürstentum, E: 0355 71 84 85, F: 0355 71 84 85, Web: www.schicht.de

**Objektplanung - Hochbau**

Schicht Bismarck Architekt, Uppeler Straße 47, 03044 Fürstentum, E: 0355 71 84 85, F: 0355 71 84 85, Web: www.schicht.de

**Schnitt E, F, G, H, I**

1:100, 1:20

DIN AD (84x1189)

**0 - Genehmigungsplanung**

Tab. 1, 2, 3, 4, 5, 6, 7, 8, 9, 10, 11, 12, 13, 14, 15, 16, 17, 18, 19, 20, 21, 22, 23, 24, 25, 26, 27, 28, 29, 30, 31, 32, 33, 34, 35, 36, 37, 38, 39, 40, 41, 42, 43, 44, 45, 46, 47, 48, 49, 50, 51, 52, 53, 54, 55, 56, 57, 58, 59, 60, 61, 62, 63, 64, 65, 66, 67, 68, 69, 70, 71, 72, 73, 74, 75, 76, 77, 78, 79, 80, 81, 82, 83, 84, 85, 86, 87, 88, 89, 90, 91, 92, 93, 94, 95, 96, 97, 98, 99, 100

Datum: Donnerstag, 23. November 2017