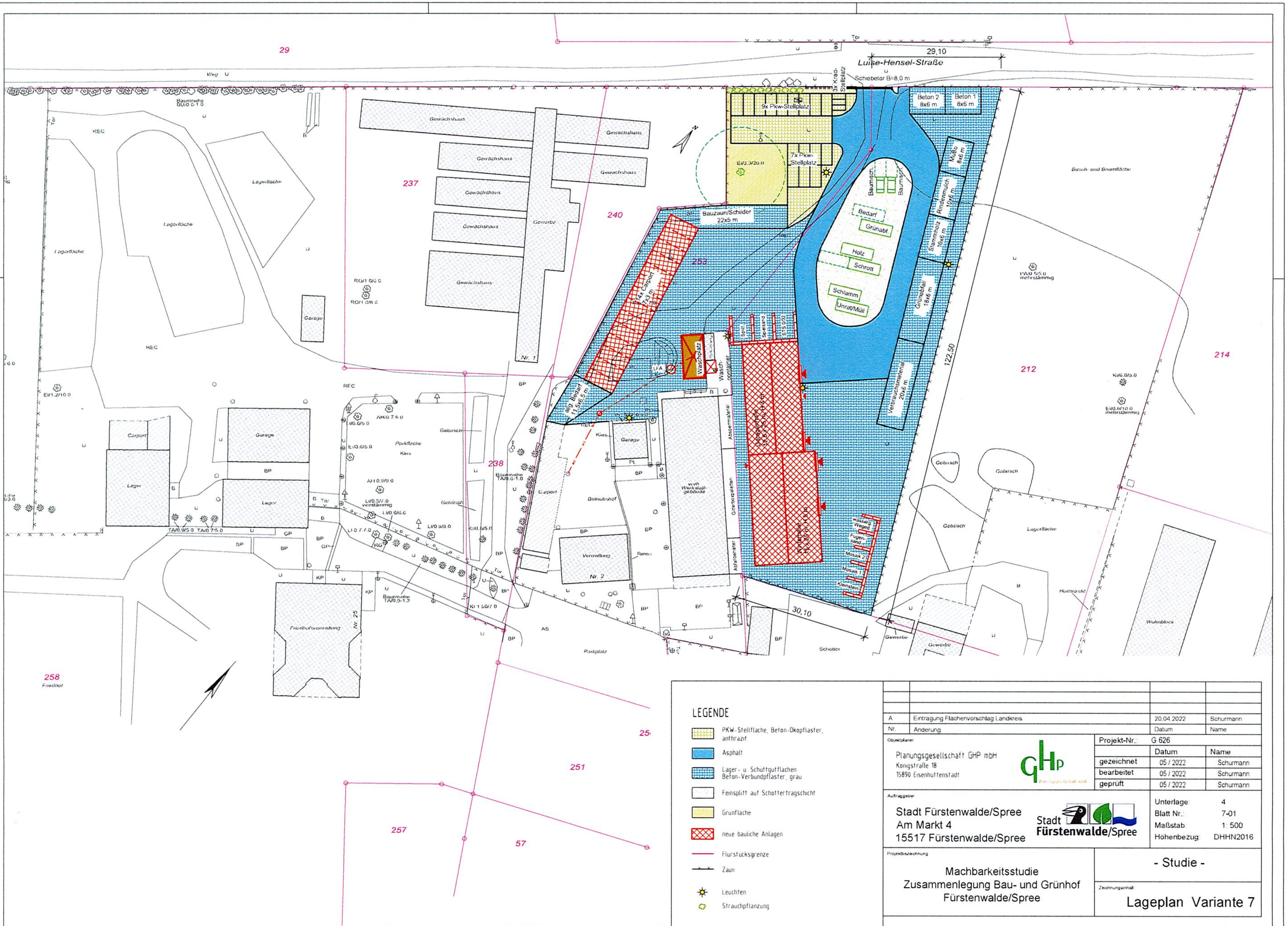

Bitte für BOA-Sitzung am 13.05.2022 mitnehmen mit Einbringung ct

d->by. 10.05.